



EXHIBITION

PROBLEMS SOLVED IN THE MIND

15 - 26 APRIL 2024

YTU STONE BARRACKS



PROBLEMS SOLVED IN THE MIND
ZİHİNDE ÇÖZÜLEN PROBLEMLER





Innovation and R&D Focused, Learning by Doing Education

As YTU, we focus on producing individuals who contribute to the country's development by producing modern knowledge using technological methods.

İnovasyon ve Ar-Ge Odaklı, Yaparak Öğrenme Temelli Eğitim

YTÜ Olarak, Ülke Gelişimine Katkıda Bulunan, Çağdaş Bilgiyi Teknolojik Yöntemler Üreterek Geliştiren Bireyler Kazandırmaya Odaklanıyoruz.



YTU DAVUTPAŞA CAMPUS / YTÜ DAVUTPAŞA KAMPÜSÜ



YTU DAVUTPASA CAMPUS / YTÜ DAVUTPAŞA KAMPÜSÜ

EXHIBITION / SERGİ

PROBLEMS SOLVED IN THE MIND ZİHİNDE ÇÖZÜLEN PROBLEMLER

**BURAK BOYRAZ - BENGİSU CAYGUR
HATİCE MERVE GUC - SEVIN GULPINAR
YAHYA SIRRI TURGUT - ELİF KAYRA GURCAN
TOLGA UNALDI - MUSTAFA HİKMET AYDİNGÜLER
METİN MENEKSE - MEHMET İLHAN GUL**

15 - 26 APRIL 2024 / 15 - 26 NİSAN 2024

YTU STONE BARRACKS / YTÜ TAŞ KIŞLA

**GENERAL COORDINATION / GENEL KOORDİNASYON: YTU ARTISTIC
APPLICATIONS RESEARCH GROUP / YTÜ SANATSAL UYGULAMALAR
ARAŞTIRMA GRUBU.**

Editor / Editör: Aslınur BOGATEMUR.

**Exposition Coordinators / Sergileme Koordinatörleri: Mehmet İlhan GÜL,
Yahya Sırrı TURÇUT, Bengisu CAYGUR, Seruzan ÖZDEMİR, Aylin
AKHUNDOVA, Elif Kayra GURCAN, Gözde GUMRUKCU.**

Graphic Design (Catalogue) / Grafik Tasarım (Katalog): Burak BOYRAZ.

Translate / Çeviri: Aslınur BOGATEMUR.

**THIS EXHIBITION & RELATED PROJECT HAS BEEN SUPPORTED BY YILDIZ TECHNICAL
UNIVERSITY, SCIENTIFIC RESEARCH PROJECTS COORDINATION UNIT (PROJECT ID: SBA-2024-
6236). BU SERGİ VE İLGİLİ PROJE YILDIZ TEKNİK ÜNİVERSİTESİ, BİLİMSEL ARAŞTIRMA
PROJELERİ KOORDİNASYON BİRİMİ TARAFINDAN DESTEKLENMİŞTİR. (PROJE KODU: SBA-2024-
6236).**

© Exhibition Catalogue. All rights reserved. Only 100 copies were printed.

© Sergi Kataloğu. Her hakkı saklıdır. Yalnızca 100 adet basılmıştır.

Omnium Rerum Principia Parva Sunt*

Her Büyük İşin, Küçük Bir Başlangıcı Vardır

Renklerin beyin kimyası üzerindeki etkilerini anlamak için, beyindeki kimyasal maddelerin rolüne odaklanmak önemlidir. Örneğin, renklerin algılanması veya işlenmesi sırasında beyinde dopamin, serotonin ve norepinefrin gibi kimyasalların salınımı artabilir. Bu kimyasallar, duygusal tepkilerin düzenlenmesinde ve renklerle ilişkili duyguların oluşmasında önemli rol oynar. Yine beyin kimyasındaki değişiklikler, renklerin algılanma şekillerini ve duygusal yansımalarını etkileyebilir. Örneğin, yüksek dopamin seviyeleri, parlak renklerin daha çekici ve keyif verici algılanmasına neden olabilir. Benzer şekilde, yetersiz serotonin seviyeleri, renklerle ilişkili tepkilerde değişikliklere yol açabilir ve depresyon veya anksiyete üzerindeki etkilerini artırabilir. Özetle beyin kimyası ile renkler arasındaki ilişki karmaşıktır ve henüz tam olarak anlaşılmamıştır. Ancak, yapılan araştırmalar, renklerin beyinde çeşitli kimyasal tepkilere neden olduğunu ve bu tepkilerin duygusal durumları ve davranışları etkilediğini göstermektedir. “Zihinde Çözülen Problemler” isimli bu sergi farklı yaş gruplarından ve farklı üsluplardan gelen bir grup sanatçının kendilerini renk ve özgün biçimler aracılığı ile ifade etme çabasının bir sonucudur. Bu gayret serüveninin kahramanları kimi zaman yağlıboya veya akrilik boya gibi klasik sanat malzemelerinden faydalanmıştır. Kimi zaman da atık malzemelere veya bu metnin yazımında kullanılan ChatGPT gibi yapay zeka programlarına başvurmuştur. Böylelikle estetik problemleri çözme sorumluluğu yer yer sanatçılar tarafından üstlenilmiştir. Yer yer de 1 ve 0'lar ile işbirliği yapılmış ve ortaya çıkan sanat yapıtları “hibrit düşüncenin” mahsülleri olma niteliği kazanmıştır.

*Marcus Tullius Cicero.

Assoc. Prof. Burak BOYRAZ

Yildiz Technical University, Art Department

YTU STONE BARRACKS, EXIBITION AREA / YTÜ TAŞ KIŞLA, SERGİ ALANI





ARTWORKS
ESERLER



BURAK BOYRAZ

POTPORI - HORIZONTAL SILHOUETTE COMPOSITIONS I

POTPORİ - YATAY SİLÜETLİ KOMPOZİSYONLAR I

150 X 100 CM, OIL ON CANVAS, 2024 / 150 X 100 CM, TUVAL ÜZERİ YAĞLIBOYA, 2024.

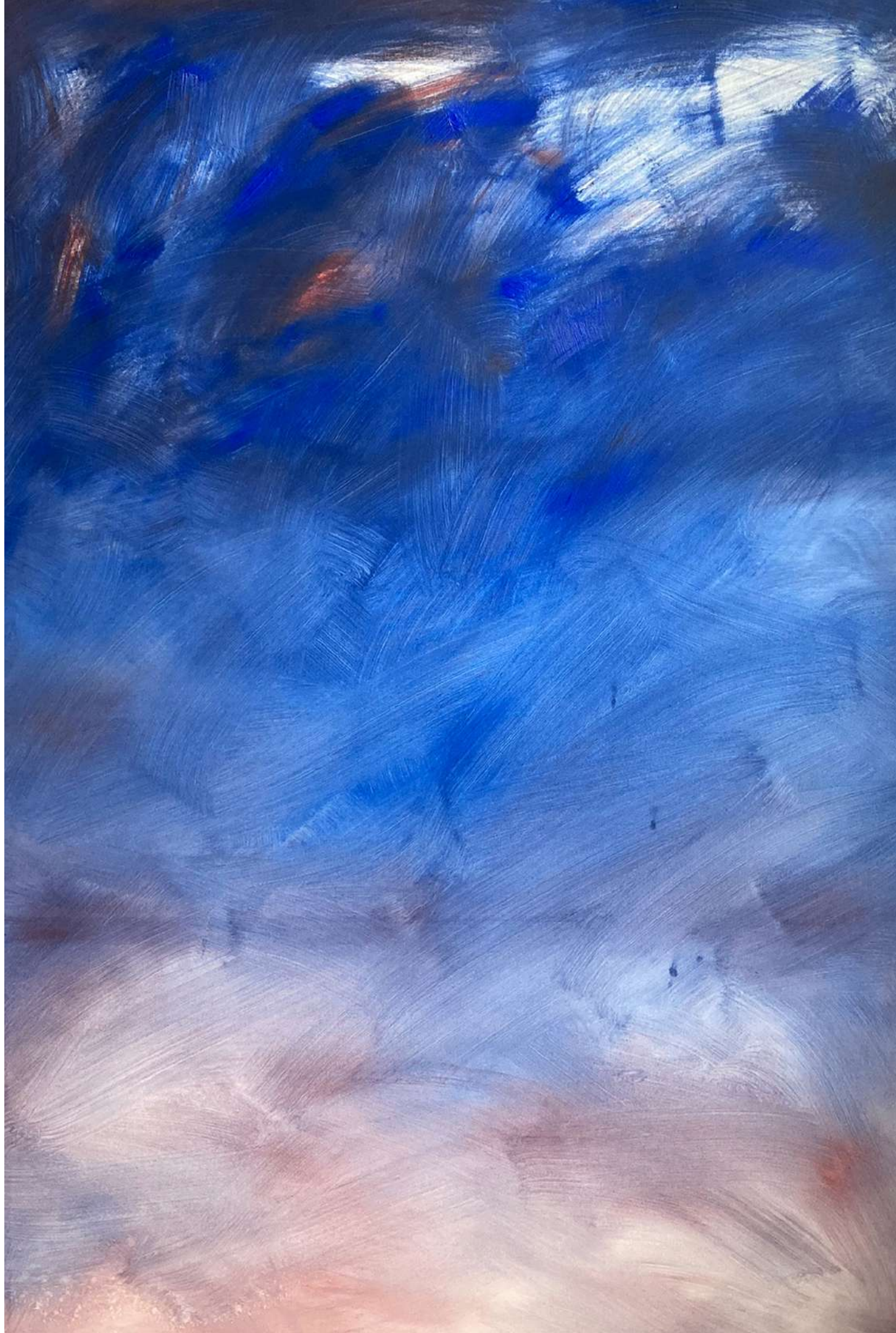



BURAK BOYRAZ

POTPORI - HORIZONTAL SILHOUETTE COMPOSITIONS II / POTPORİ - YATAY SİLÜETLİ KOMPOZİSYONLAR II
150 X 100 CM, OIL ON CANVAS, 2024 / 150 X 100 CM, TUVAL ÜZERİ YAĞLIBOYA, 2024.

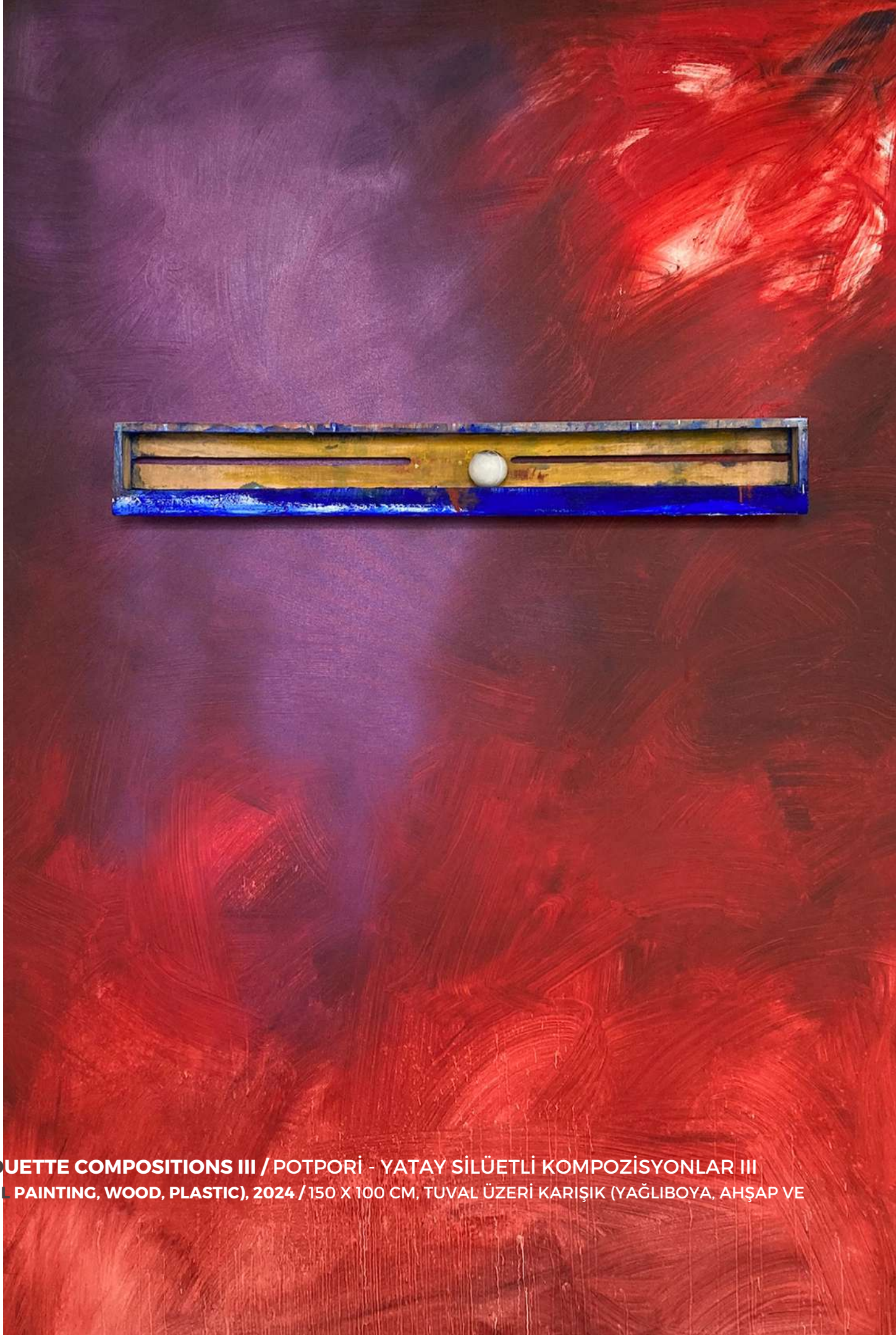

BURAK BOYRAZ

POTPORI - HORIZONTAL SILHOUETTE COMPOSITIONS III / POTPORİ - YATAY SİLÜETLİ KOMPOZİSYONLAR III
150 X 100 CM, MIXED ON CANVAS (OIL PAINTING, WOOD, PLASTIC), 2024 / 150 X 100 CM, TUVAL ÜZERİ KARIŞIK (YAĞLIBOYA, AHŞAP VE PLASTİK MALZEME), 2024.

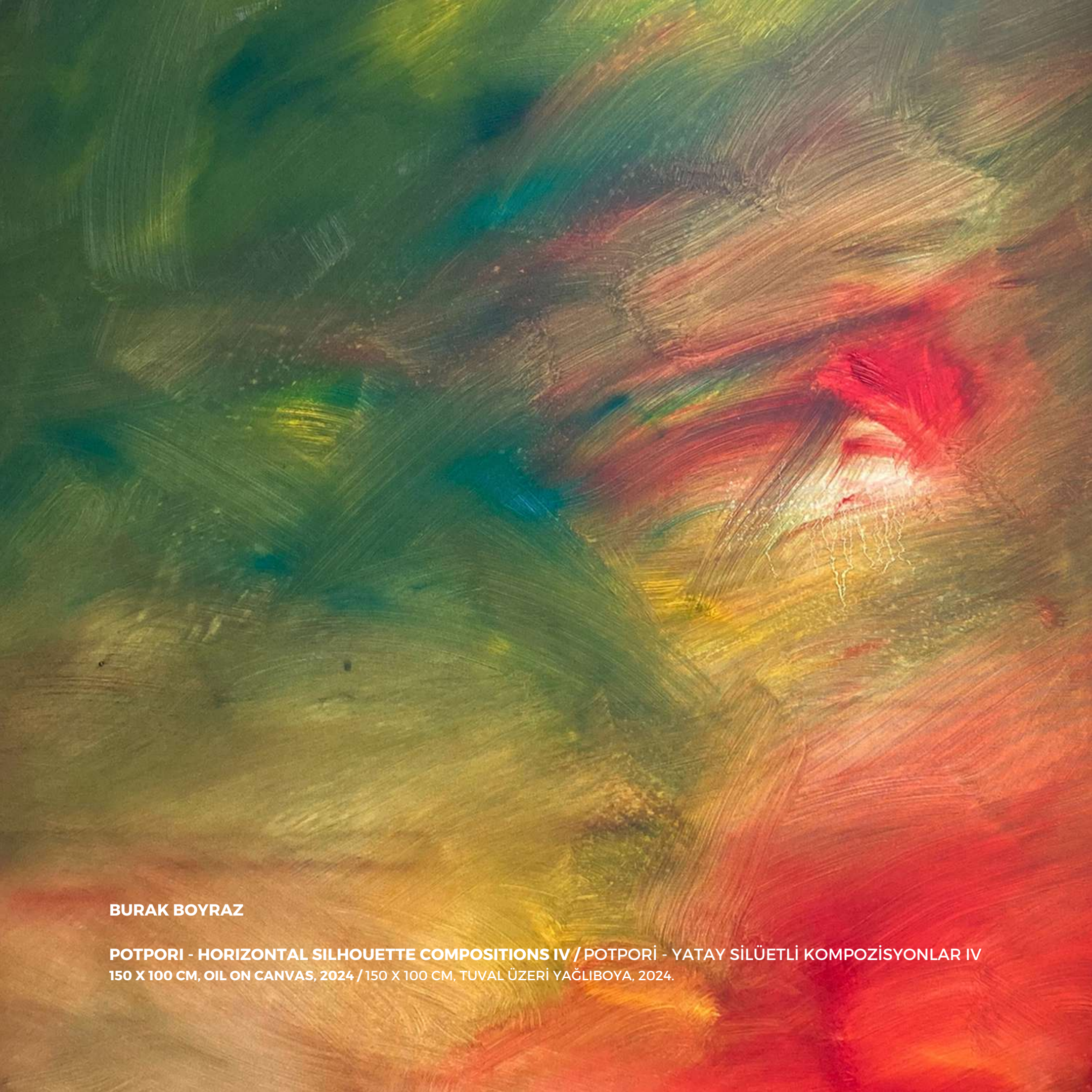

BURAK BOYRAZ

POTPORI - HORIZONTAL SILHOUETTE COMPOSITIONS IV / POTPORİ - YATAY SİLÜETLİ KOMPOZİSYONLAR IV
150 X 100 CM, OIL ON CANVAS, 2024 / 150 X 100 CM, TUVAL ÜZERİ YAĞLIBOYA, 2024.



BURAK BOYRAZ

UNLIMITED MOTION OF MIND / ZİHNİN SINIRSIZ DEVİNİMİ

100 X 150 CM, OIL ON CANVAS, 2024 / 100 X 150 CM, TUVAL ÜZERİ YAĞLIBOYA, 2024.

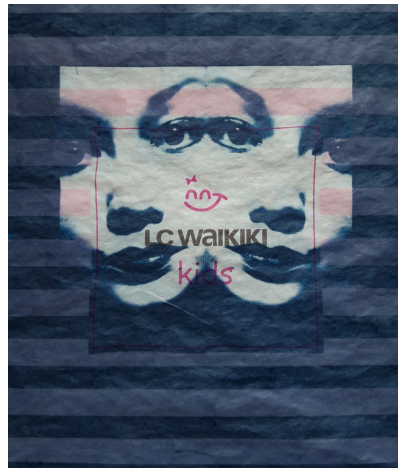



LCWDREAM

BENGISU CAYGUR

18022024 2020

26 X 29 CM, CYANOTYPE (LASER PRINTED OHP NEGATIVE), 2024 / 26 X 29 CM, CYANOTYPE, 2024 (3 ADET).

LCWAIKIKI.COM

[Signature]



BENGISU CAYGUR

18022024 2020

26 X 29 CM, CYANOTYPE (LASER PRINTED OHP NEGATIVE), 2024 / 26 X 29 CM, CYANOTYPE, 2024 (3 ADET).



BENGISU CAYGUR

18022024 2020

26 X 29 CM, CYANOTYPE (LASER PRINTED OHP NEGATIVE), 2024 / 26 X 29 CM, CYANOTYPE, 2024 (3 ADET).

LCWAIKIKI.COM

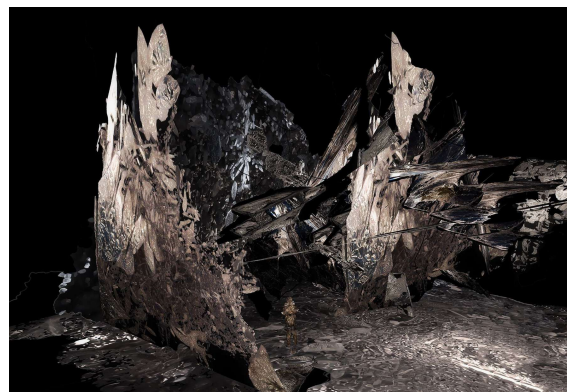

HATICE MERVE GUC

UNLIMITED DISTANCE I / SINIRSIZ MESAFE I

40 X 56 CM, 3D DIGITAL ILLUSTRATION, 2024 / 40 X 56 CM, 3B DİJİTAL İLLÜSTRASYON, 2024.





HATICE MERVE GUC

UNLIMITED DISTANCE II / SINIRSIZ MESAFE II

40 X 56 CM, 3D DIGITAL ILLUSTRATION, 2024 / 40 X 56 CM, 3B DİJİTAL İLLÜSTRASYON, 2024.

HATICE MERVE GUC

UNLIMITED DISTANCE III / SINIRSIZ MESAFE III

40 X 56 CM, 3D DIGITAL ILLUSTRATION, 2024 / 40 X 56 CM, 3B DİJİTAL İLLÜSTRASYON, 2024.

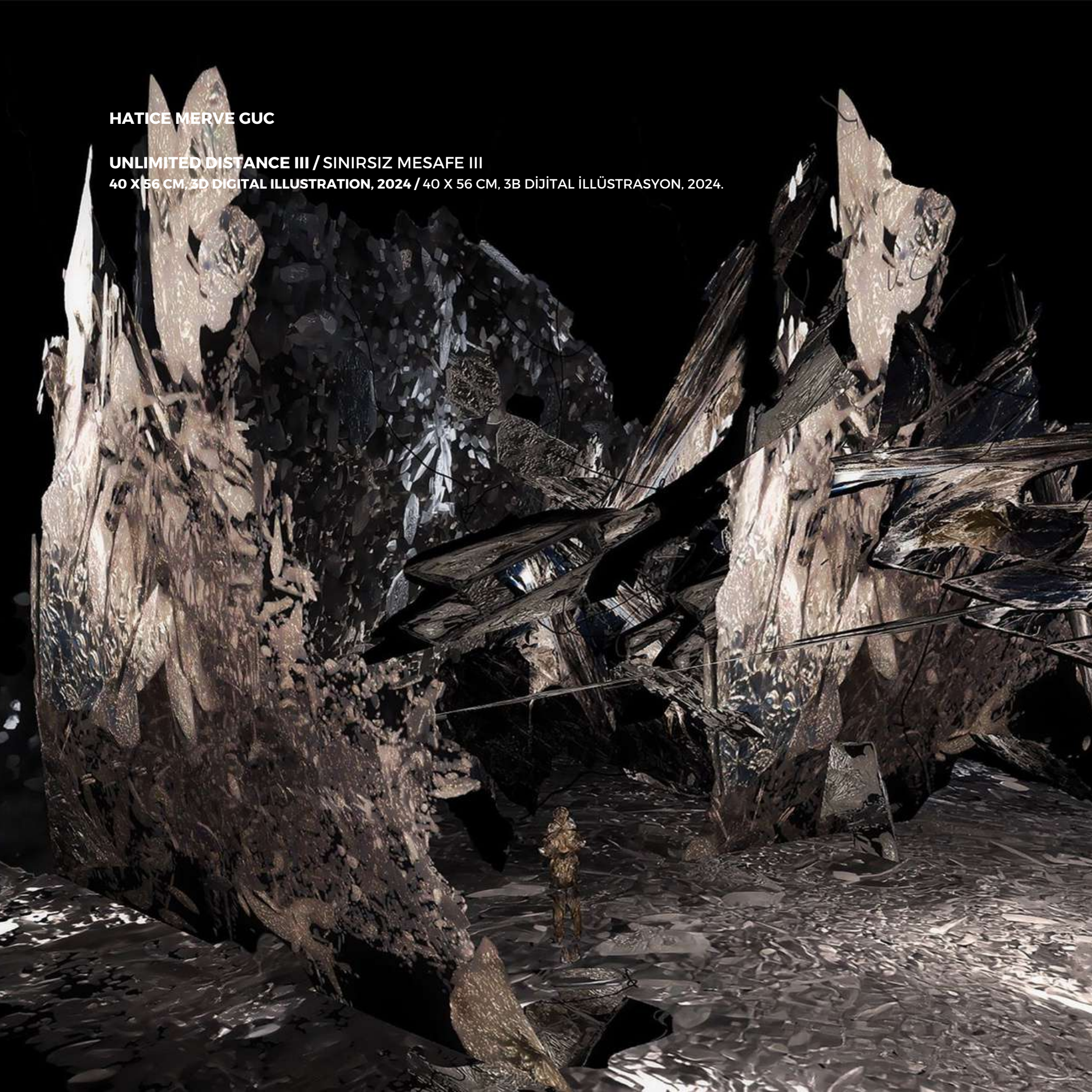





METIN MENEKSE

LIGNUM OCARINAS
CERAMIC, 2023 / SERAMİK, 2023.

METIN MENEKSE

JUDAS ARBOR OCARINAS
CERAMIC, 2023 / SERAMİK, 2023.





METIN MENEKSE

APIS LIGNO OCARINAS
CERAMIC, 2023 / SERAMİK, 2023.



METIN MENEKSE

QUERCUS sp. OCARINAS
CERAMIC, 2023 / SERAMİK, 2023.



METIN MENEKSE

PLATANUS sp. OCARINAS
CERAMIC, 2023 / SERAMİK, 2023.

METIN MENEKSE

**PLASTUS sp. OCARINAS
CERAMIC, 2023 / SERAMİK, 2023.**





SEVIN GULPINAR

DIGITAL ABSTRACTİON I / DİJİTAL SOYUTLAMALAR I

50 X 50 CM, DIGITAL ILLUSTRATION / 50 X 50 CM, DİJİTAL İLLÜSTRASYON, 2024



SEVIN GULPINAR

DIGITAL ABSTRACTIONS II / DİJİTAL SOYÜTLAMALAR II
50 X 50 CM, DIGITAL ILLUSTRATION, 2024 / 50 X 50 CM, DİJİTAL İLLÜSTRASYON, 2024.



SEVIN

DIGITAL ABSTRACTIONS III / DİJİTAL SOYUTLAMALAR III

50 X 50 CM, DIGITAL ILLUSTRATION, 2024 / 50 X 50 CM, DİJİTAL İLLÜSTRASYON, 2024.



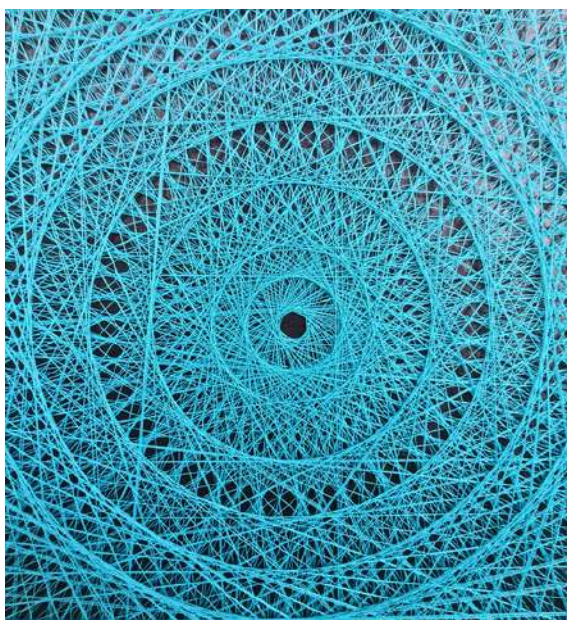

YAHYA SIRRI TURÇUT

**GEOMETRIC ABSCTRATIONS I / GEOMETRİK
SOYUTLAMALAR I**

**VELVET FABRIC, ROPE & NAILS ON WOOD, 2024 / AHŞAP ÜZERİ
KADİFE KUMAŞ, İP & ÇİVİ, 2024.**

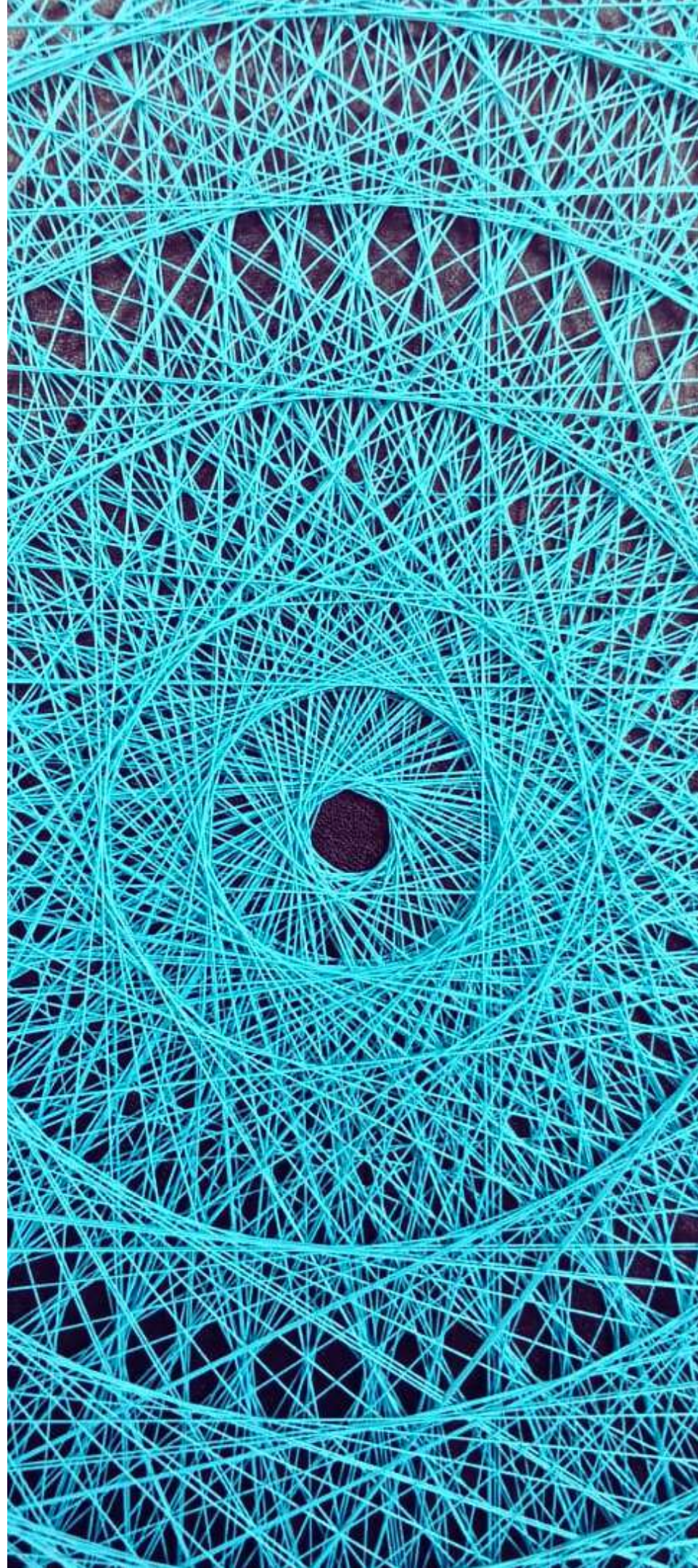



YAHYA SIRRI TURÇUT

GEOMETRIC ABSCTRATIONS II / GEOMETRİK SOYUTLAMALAR II

R: 50 CM, VELVET FABRIC, ROPE & NAILS ON WOOD, 2024 / R: 50 CM, AHŞAP ÜZERİ KADİFE KUMAŞ, İP & ÇİVİ, 2024.



YAHYA SIRRI TURÇUT

GEOMETRIC ABSTRACTATIONS III / GEOMETRİK SOYUTLAMALAR III

R: 50 CM, VELVET FABRIC, ROPE & NAILS ON WOOD, 2024 / R: 50 CM, AHŞAP ÜZERİ KADİFE KUMAŞ, İP & ÇİVİ, 2024.





ELIF KAYRA GURCAN

METAMORPHOSIS I / METAMORFOZ I

29,7 X 21 CM, DIGITAL PRESS, 2024 / 29,7 X 21 CM, DİJİTAL BASKI 2024.



ELIF KAYRA GURCAN

METAMORPHOSIS II / METAMORFOZ II

29,7 X 21 CM, DIGITAL PRESS, 2024 / 29,7 X 21 CM, DİJİTAL BASKI 2024.



ELIF KAYRA GURCAN

METAMORPHOSIS III / METAMORFOZ III

29,7 X 21 CM, DIGITAL PRESS, 2024 / 29,7 X 21 CM, DİJİTAL BASKI 2024.



TOLGA UNALDI

DRUID LORD / DRUID LORDU

175 CM, IRON, WOOD, AMETHYST, MALEKITE AND AQUAMARINE STONES, 2024 / 175 CM, DEMİR, AHŞAP, AMETİST, MALEKİT VE AQUAMARİN TAŞLAR, 2024.



TOLGA UNALDI

PAGAN WARRIOR / PAGAN SAVAŐI

166 CM, IRON, COPPER, BONE AND LAVA CRYSTALS, 2024 / 166 CM, DEMİR, BAKIR, KEMİK VE LAV KRİSTALLERİ, 2024.



TOLGA UNALDI

PRAISE FOR POSEIDON / POSEIDON'A ÖVGÜ
202 CM, IRON, EMBROIDERY, BRONZE WELDING 2024 / 202 CM, DEMİR,
BAKIR, TUNÇ KAYNAK 2024.





DETAIL / DETAY



SURNAME-I VEHBİ

It is a literary work written by the poet Seyyid Vehbi.

It describes the circumcision festival of Sultan III. Ahmed's sons, which took place in 1720 and lasted for 15 days.

Contains Levni's miniatures.

SURNAME-İ VEHBİ

Şair Seyyid Vehbi tarafından kaleme alınmış edebi eserdir.

Padişah III. Ahmed'in oğullarının 1720'de gerçekleşen ve 15 gün süren sünnet şenliklerini anlatmaktadır.

Levni'nin minyatürlerini içermektedir.

*Book / Kitap

Atıl, E. (2018). Levni ve Surname Bir Osmanlı Şenliğinin Öyküsü, İstanbul: Koçbank Yay.



MUSTAFA HIKMET AYDINGULER

SURNAME-I VEHBİ & LEVNI, ANIMATIONS (LALE ERA) / SURNAME-İ VEHBİ & LEVNI, ANİMASYONLAR (LALE DEVRİ), 3:26, 2024.

(A Short Film Created by Animating Levni's Miniatures / Levni'nin Minyatürlerinin Hareketlendirilmesi İle Oluşturulmuş Kısa Animasyon Filmi).

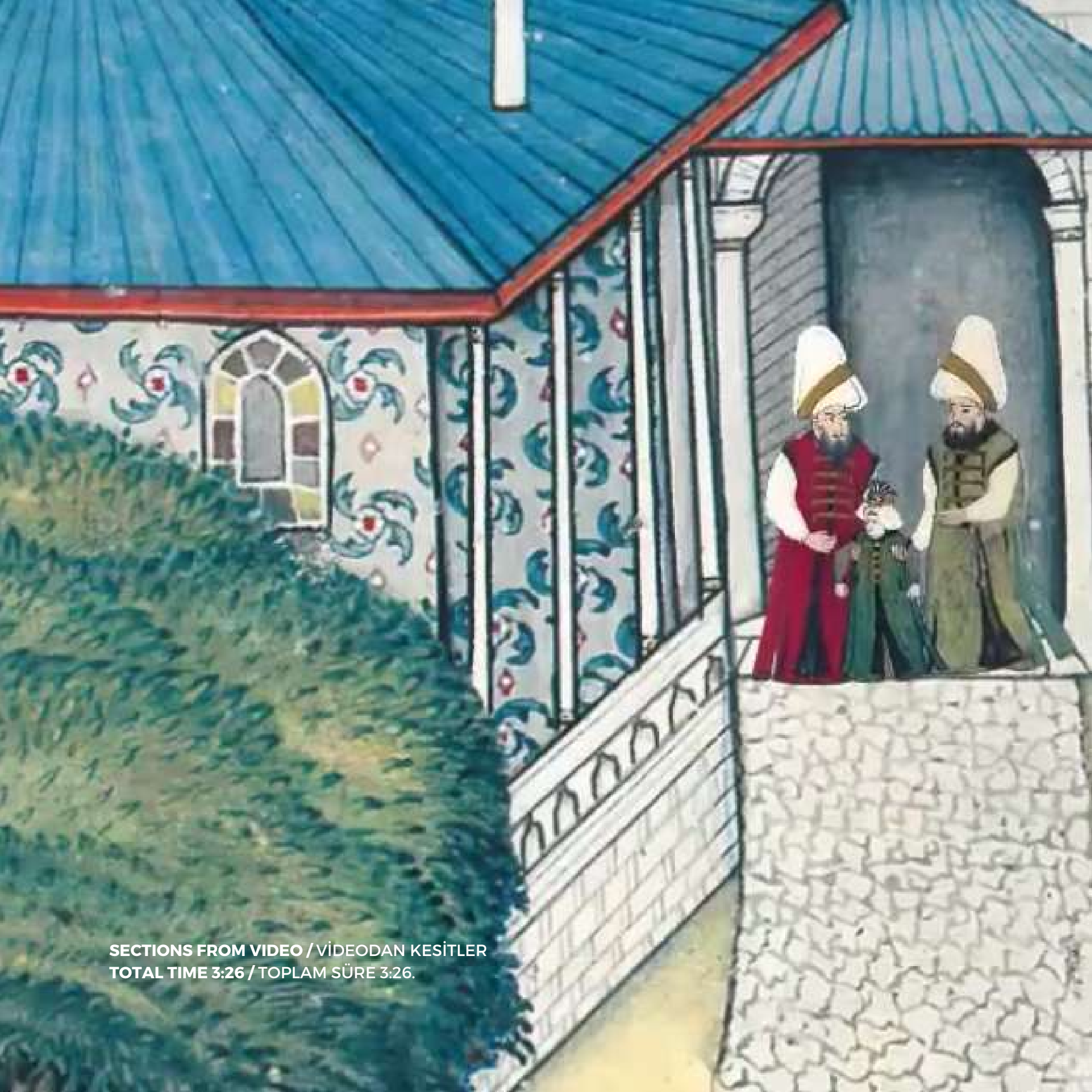

SECTIONS FROM VIDEO / VİDEODAN KESİTLER
TOTAL TIME 3:26 / TOPLAM SÜRE 3:26.



SECTIONS FROM VIDEO / VİDEODAN KESİTLER
TOTAL TIME 3:26 / TOPLAM SÜRE 3:26.



VIDEO / VIDEO
QR CODE / KAREKOD (YOUTUBE)





MEHMET İLHAN GÜL

LIVING MEMORIES I / YAŞAYAN ANILAR I

24 X 50 X 19 CM, DIORAMA, 2024 / 24 X 50 X 19 CM, DIORAMA, 2024.

DETAIL / DETAY





DETAIL / DETAY



DETAIL / DETAY

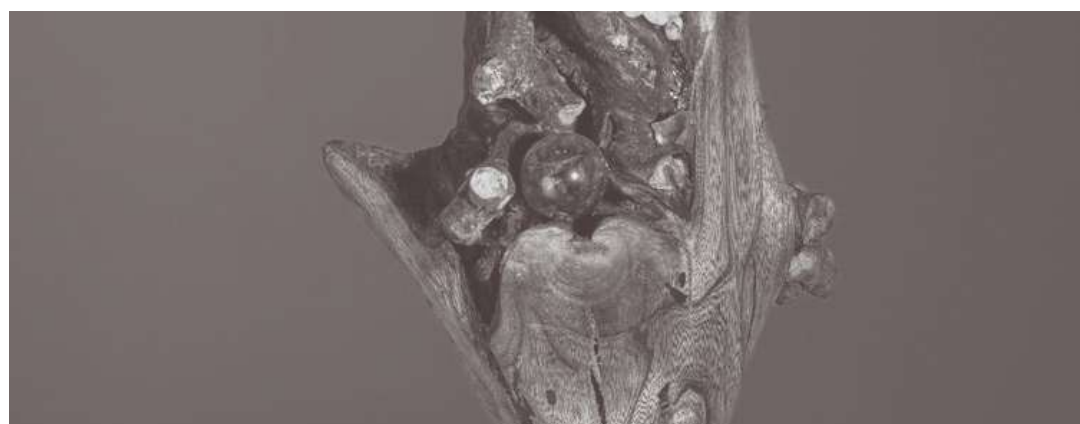

PROBLEMS SOLVED IN THE MIND

ZİHİNDE ÇÖZÜLEN PROBLEMLER

BURAK BOYRAZ - BENGİSU CAYGUR
HATİCE MERVE GUC - SEVIN GULPINAR
YAHYA SIRRI TURGUT - ELİF KAYRA GURCAN
TOLGA UNALDI - MUSTAFA HİKMET AYDİNGÜLER
METİN MENEKSE - MEHMET İLHAN GUL

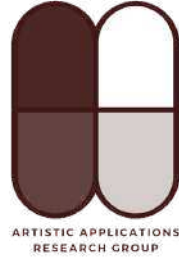

YTU - RESEARCH GROUP
YTÜ - ARAŞTIRMA GRUBU

ARTISTIC APPLICATIONS RESEARCH GROUP
SANATSAL UYGULAMALAR ARAŞTIRMA GRUBU

THE GROUP ESTABLISHED WITH THE AIM OF CARRYING THE ARTISTIC PRACTICES ORGANIZED WITHIN YTU TO THE SCIENTIFIC RESEARCH PLATFORM. IT WAS FOUNDED IN APRIL 2023.

YTÜ İÇİNDE ORGANİZE EDİLEN SANATSAL UYGULAMALARI BİLİMSEL ARAŞTIRMALAR PLATFORMUNA TAŞIMA GAYESİ İLE KURULAN GRUP. 2023 YILININ NİSAN AYINDA KURULMUŞTUR.

More Information About Group





www.yildiz.edu.tr



YildizEdu



yildizedu



YildizEdu



YildizEdu



MORE INFORMATION ABOUT YTU

International Relations Office

intoffice@yildiz.edu.tr

+90 212 383 32 07

Welcome Desk Unit

intoffice@yildiz.edu.tr

+90 212 383 39 40

ERASMUS+ Programme Unit

erasmus@yildiz.edu.tr

incoming@yildiz.edu.tr

+90 212 383 39 39



